1-комн. кв.

22 ноября, 11:25

Белгородская область, Белгородский муниципальный округ, Северный рп, Центральный мкр, 29

Метро:

4 890 000 □ возможна ипотека

150 462 □ за м²

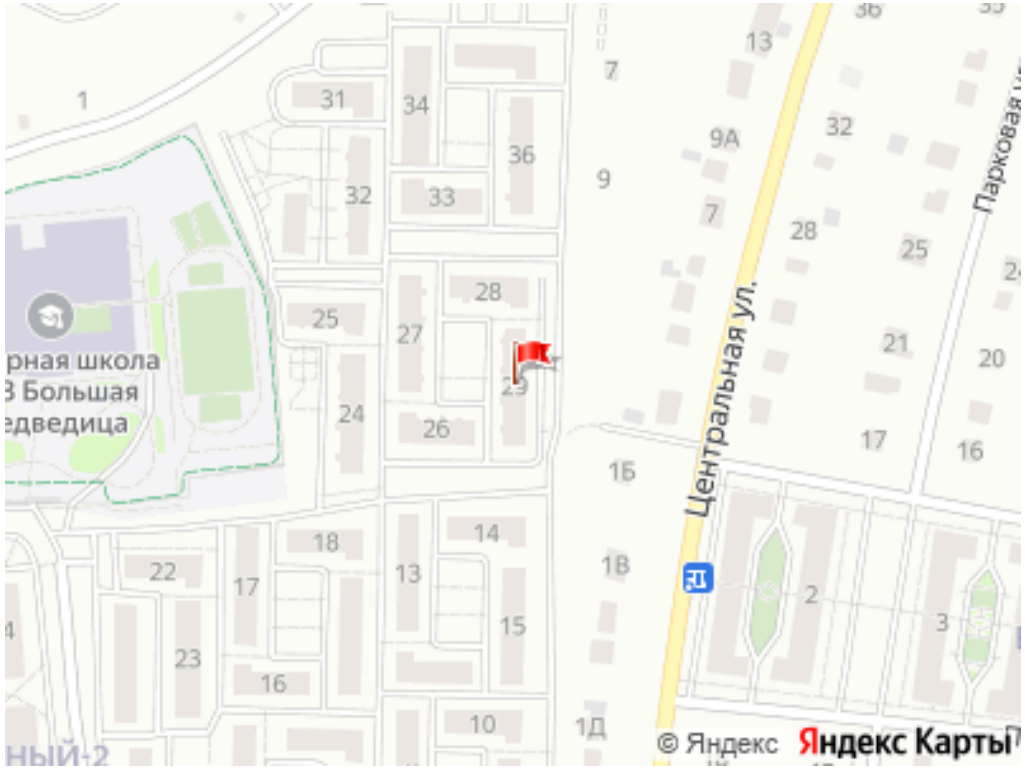

Общая информация:

Этаж:	1 / 3
Тип дома:	вторичка, панельный дом
Тип продажи:	свободная
Общая площадь:	32.5 м²
Площадь комнат:	17,5 м²
Жилая площадь:	17.5 м²
Площадь кухни:	7.2 м²
Санузел:	1 совм.
Балкон:	1 балк.
Лифт:	—
Вид из окна:	двор
Телефон:	нет

В квартире:

✕ Телефон

Представитель: **Представитель: ID 76995996**

Код объекта: 2405133. ПРОДАЕТСЯ СВЕТЛАЯ И УЮТНАЯ КВАРТИРА С ИНДИВИДУАЛЬНЫМ ОТОПЛЕНИЕМ! Продаётся тёплая и светлая квартира площадью 32,5 кв. м в живописном районе Белгорода — рабочем посёлке Северный. Это отличный выбор для тех, кто ценит комфорт и уют. Почему стоит выбрать эту квартиру? Расположение. Квартира находится в спокойном и безопасном районе, где вы сможете наслаждаться тишиной и покоем. Инфраструктура. Рядом с домом есть всё необходимое для комфортной жизни: магазины, школы, детские сады, аптеки, спортивные клубы. Транспортная доступность. До центра города можно добраться за 10—15 минут на машине или общественном транспорте. Цена. Мы предлагаем вам выгодную цену на эту квартиру. Не упустите свой шанс стать её владельцем! Позвоните нам прямо сейчас, чтобы узнать больше о квартире и договориться о просмотре!

Ссылка на объявление: https://www.cian.ru/sale/flat/335319985

© 2012 - 2026 ЦИАН. Крупнейшая и самая достоверная база данных по аренде и продаже жилой, коммерческой и загородной недвижимости - www.cian.ru





© 2012 - 2026 ЦИАН. Крупнейшая и самая достоверная база данных по аренде и продаже жилой, коммерческой и загородной недвижимости - www.cian.ru





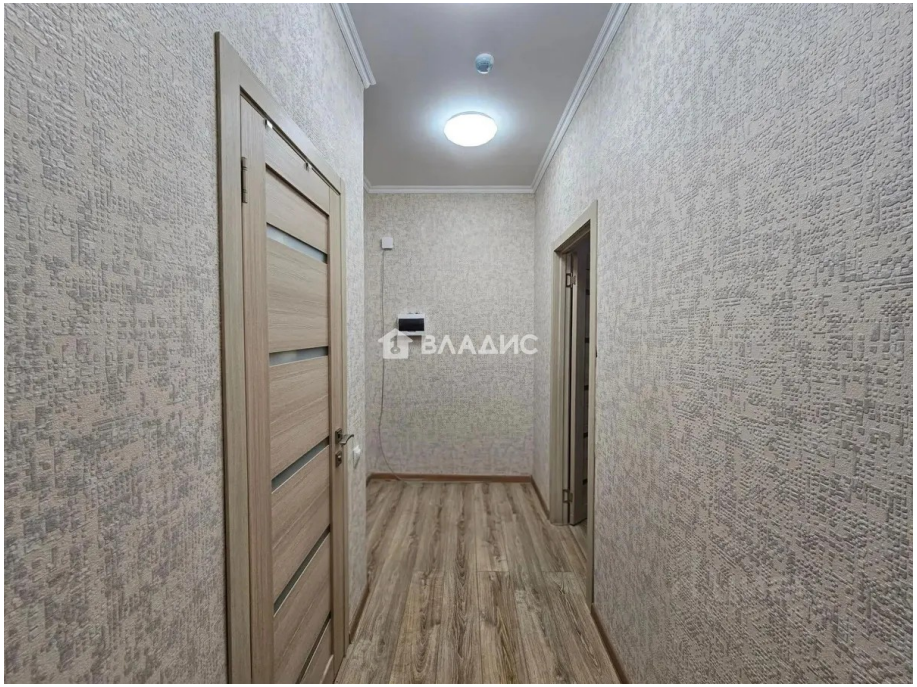



© 2012 - 2026 ЦИАН. Крупнейшая и самая достоверная база данных по аренде и продаже жилой, коммерческой и загородной недвижимости - www.cian.ru





© 2012 - 2026 ЦИАН. Крупнейшая и самая достоверная база данных по аренде и продаже жилой, коммерческой и загородной недвижимости - www.cian.ru