1-комн. кв.

24 ноября, 22:19

Белгородская область, Белгородский муниципальный округ, пос. Новосадовый, ул. Лейтенанта Павлова, 2

Метро:

4 813 000 ₽

112 982 ₽ за м²



Общая информация:	
Этаж:	3 / 4
Тип дома:	вторичка, блочный
Тип продажи:	свободная
Общая площадь:	42.6 м²
Площадь комнат:	—
Жилая площадь:	25.2 м²
Площадь кухни:	12.4 м²
Санузел:	—
Балкон:	—
Лифт:	—
Вид из окна:	—
Телефон:	нет

В квартире:

✗ Телефон

Представитель: **Представитель: ID 102170602**

Продаётся просторная однокомнатная квартира с возможностью оформления СЕМЕЙНОЙ ИПОТЕКИ под 6%. Квартира расположена в центре посёлка Новосадовый в жилом комплексе от надёжного застройщика — все документы в порядке. Просторная кухня 12,4 м² позволяет обустроить уютную гостиную-столовую. Выполнена предчистовая отделка, позволяющая воплощать любые идеи в ремонте. В пешей доступности детский сад, школа и магазины, обустроенная детская площадка. Рассмотрим любой вариант расчёта: наличные, материнский капитал, ипотека, в том числе семейная. Звоните записывайтесь на показ! Код пользователя: 127112 Номер в базе: 12298896

Ссылка на объявление: https://www.cian.ru/sale/flat/334378287

© 2012 - 2026 ЦИАН. Крупнейшая и самая достоверная база данных по аренде и продаже жилой, коммерческой и загородной недвижимости - www.cian.ru



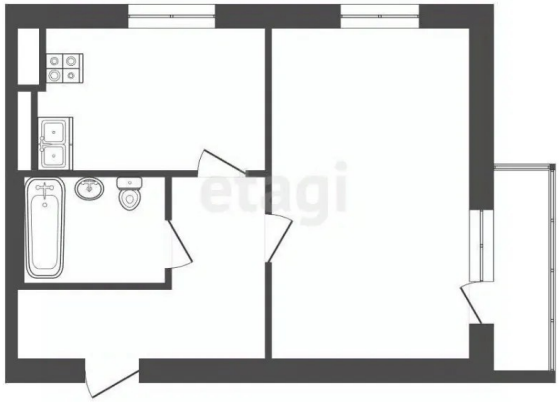

© 2012 - 2026 ЦИАН. Крупнейшая и самая достоверная база данных по аренде и продаже жилой, коммерческой и загородной недвижимости - www.cian.ru





© 2012 - 2026 ЦИАН. Крупнейшая и самая достоверная база данных по аренде и продаже жилой, коммерческой и загородной недвижимости - www.cian.ru