2-комн. кв.

20 ноября, 14:10

# Белгородская область, Белгород, район Восточный, ул. Николая Чумичова, 64

Метро:

**5 490 000** ₽ возможна ипотека

107 648 ₽ за м²

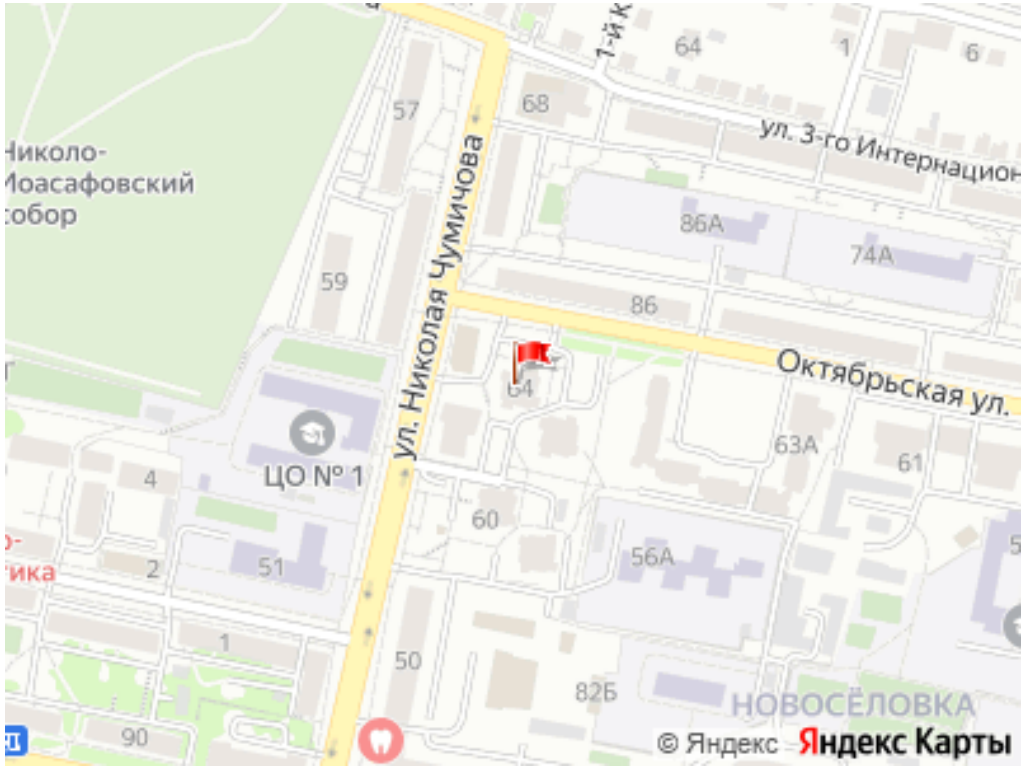


## Общая информация:

| | |
|---|---|
| Этаж: | 16 / 16 |
| Тип дома: | вторичка, монолитный |
| Тип продажи: | свободная |
| Общая площадь: | 51.0 м² |
| Площадь комнат: | — |
| Жилая площадь: | 30.0 м² |
| Площадь кухни: | 9.0 м² |
| Санузел: | 1 разд. |
| Балкон: | 1 балк. |
| Лифт: | 2 пасс. |
| Вид из окна: | — |
| Телефон: | нет |

## В квартире:

✗ Телефон

Представитель: **Вертикаль**

ПРОДАЖА 2х ком.кв. ул.Николая Чумичова д.64, центр города Белгорода. Этаж: 16/17 монолитный дом 1996 года постройки. На 17ом этаже 2 жилые квартиры. Площадь: 51,3/30/9 кв.м.. С/ раздельный, комнаты изолированы, балкон не остеклён. Требует ремонта, но зайти и жить можно. 2 лифта. Развитая инфраструктура. ВСЁ в шаговой доступности. ТОРГ

Ссылка на объявление: https://www.cian.ru/sale/flat/328135022

© 2012 - 2026 ЦИАН. Крупнейшая и самая достоверная база данных по аренде и продаже жилой, коммерческой и загородной недвижимости - www.cian.ru





© 2012 - 2026 ЦИАН. Крупнейшая и самая достоверная база данных по аренде и продаже жилой, коммерческой и загородной недвижимости - www.cian.ru









© 2012 - 2026 ЦИАН. Крупнейшая и самая достоверная база данных по аренде и продаже жилой, коммерческой и загородной недвижимости - www.cian.ru



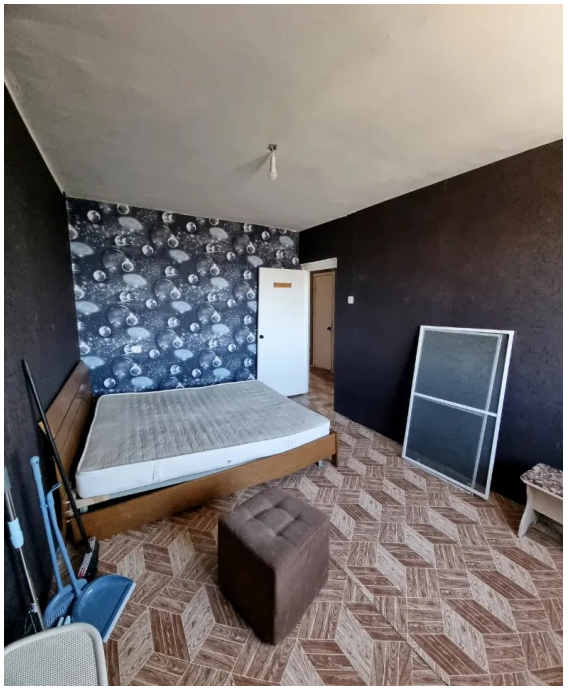

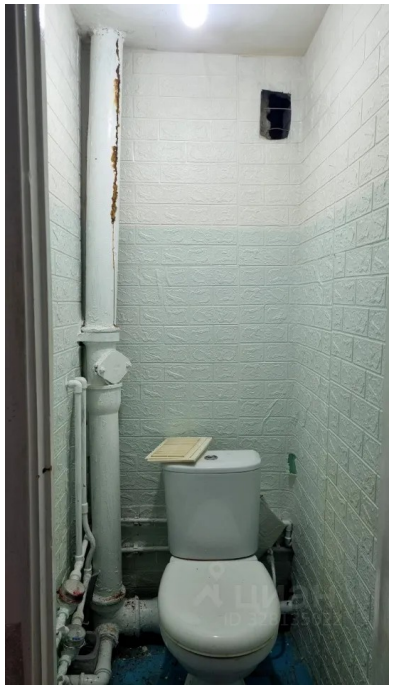



© 2012 - 2026 ЦИАН. Крупнейшая и самая достоверная база данных по аренде и продаже жилой, коммерческой и загородной недвижимости - www.cian.ru









© 2012 - 2026 ЦИАН. Крупнейшая и самая достоверная база данных по аренде и продаже жилой, коммерческой и загородной недвижимости - www.cian.ru



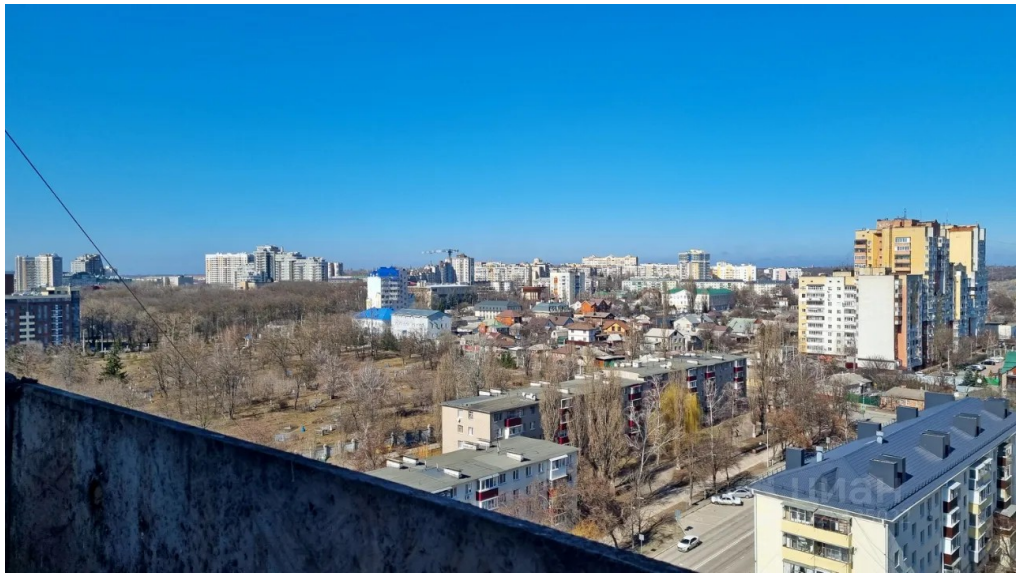

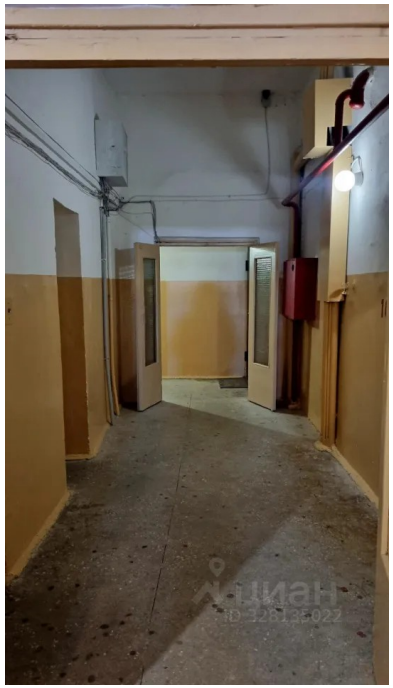

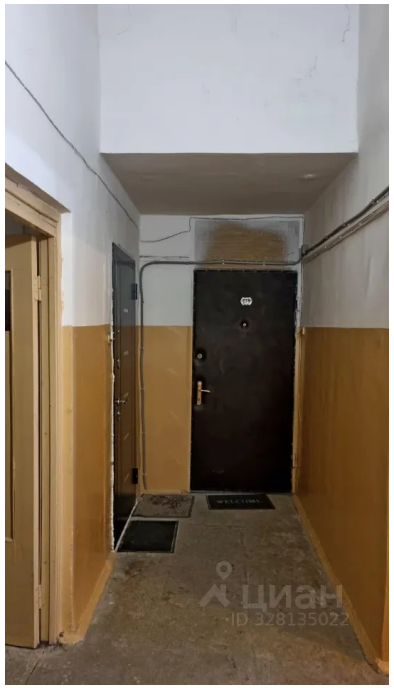

© 2012 - 2026 ЦИАН. Крупнейшая и самая достоверная база данных по аренде и продаже жилой, коммерческой и загородной недвижимости - www.cian.ru




© 2012 - 2026 ЦИАН. Крупнейшая и самая достоверная база данных по аренде и продаже жилой, коммерческой и загородной недвижимости - www.cian.ru